

# AMENAGEMENT D'UN CABINET MEDICAL COMMUNAL

33 540 – SAUVETERRE DE GUYENNE

**Maître d'ouvrage :**

**Commune de SAUVETERRE DE GUYENNE**

Représentée par son Maire : M. D'AMECOURT

28, Place de la République

33 540 – SAUVETERRE DE GUYENNE

Tél : 05 56 71 50 43 – Fax : 05 56 71 59 39

Mail : sauveterre.mairie@wanadoo.fr



**Christian PRADAL** architecte dplg  
7, rue du Docteur Amand Papon  
33210 LANGON  
Tél. 05 56 63 01 05 - Fax 05 56 62 72 46  
Email : pradalchristian@wanadoo.fr

**Maîtrise d'œuvre :**

Christian PRADAL, architecte dplg  
7, rue du Dr Amand Papon 33 210 - LANGON  
Tél : 05 56 63 01 05 - Fax : 05 56 62 72 46  
pradalchristian@wanadoo.fr

MSR131102

22 NOVEMBRE 2013

## AVANT PROJET

Ind	Modifié le	Objet

# COMMUNE de SAUVETERRE DE GUYENNE

## Aménagement d'un Cabinet Médical Communal

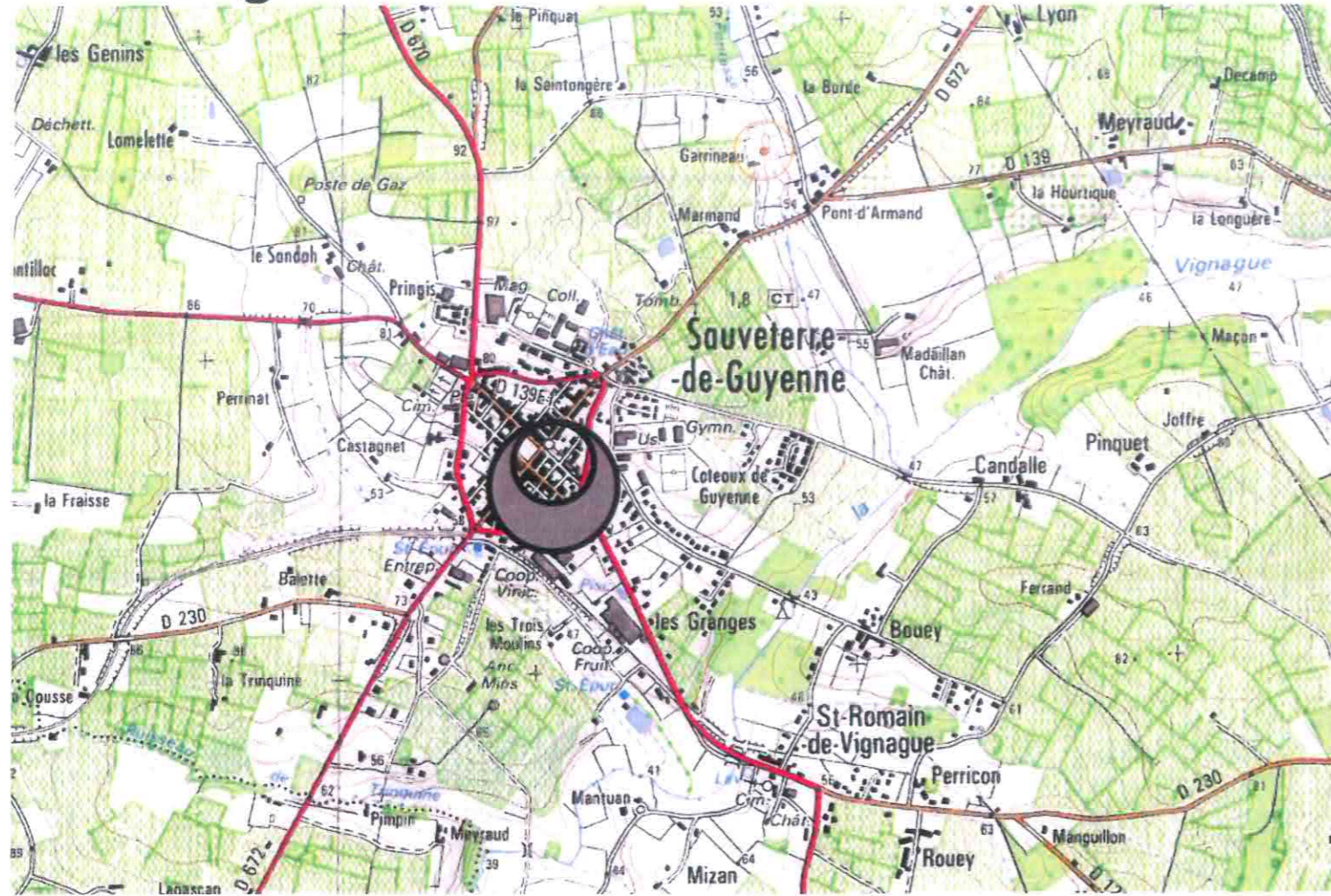

### Plan de situation

SECTION AX  
N° 171  
Superficie 275m<sup>2</sup>

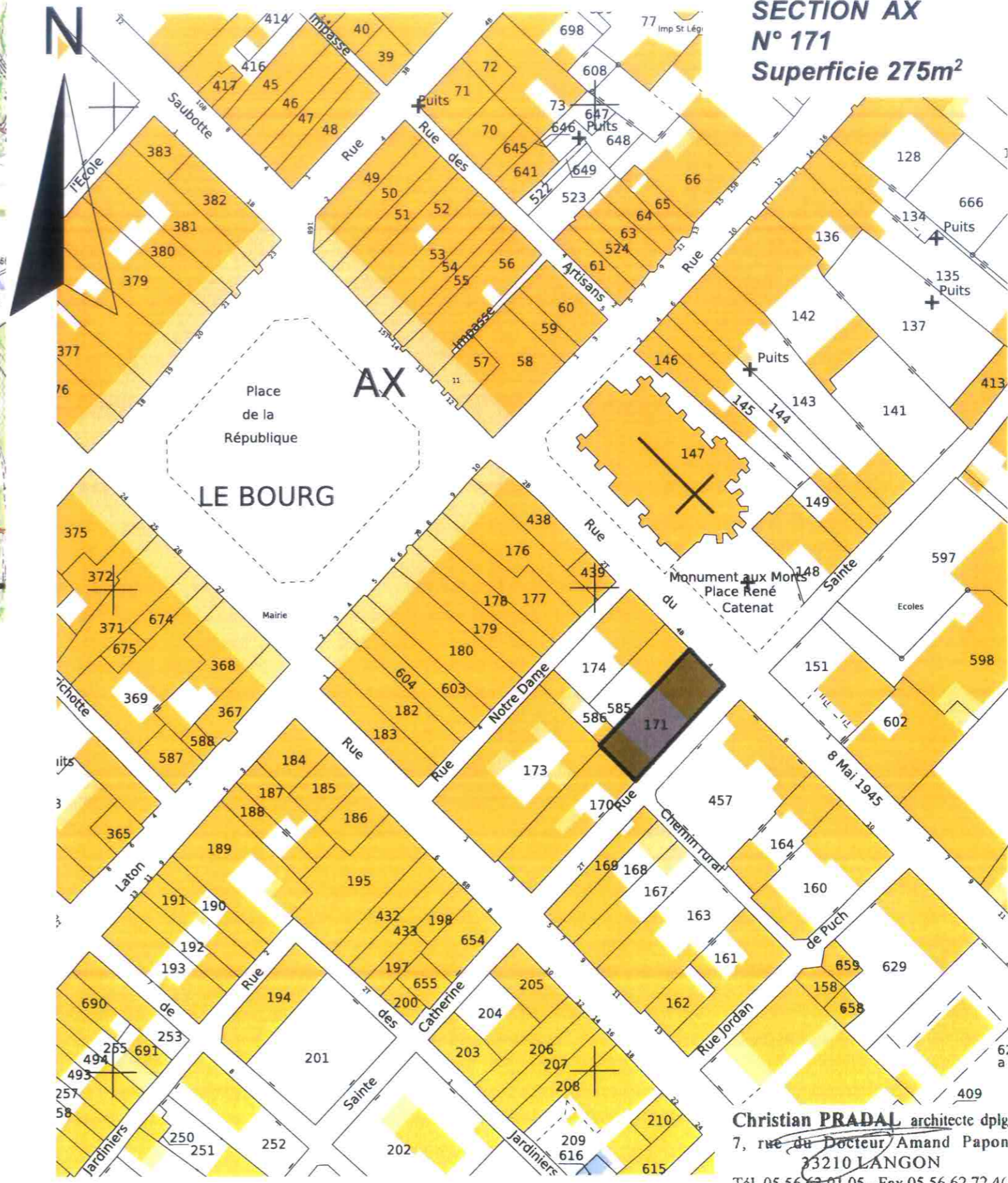

Cadastre : éch : 1/1000

Christian PRADAL architecte dplg  
7, rue du Docteur Amand Papon  
33210 LANGON  
Tél. 05 56 63 01 05 - Fax 05 56 62 72 46  
Email : pradalchristian@wanadoo.fr

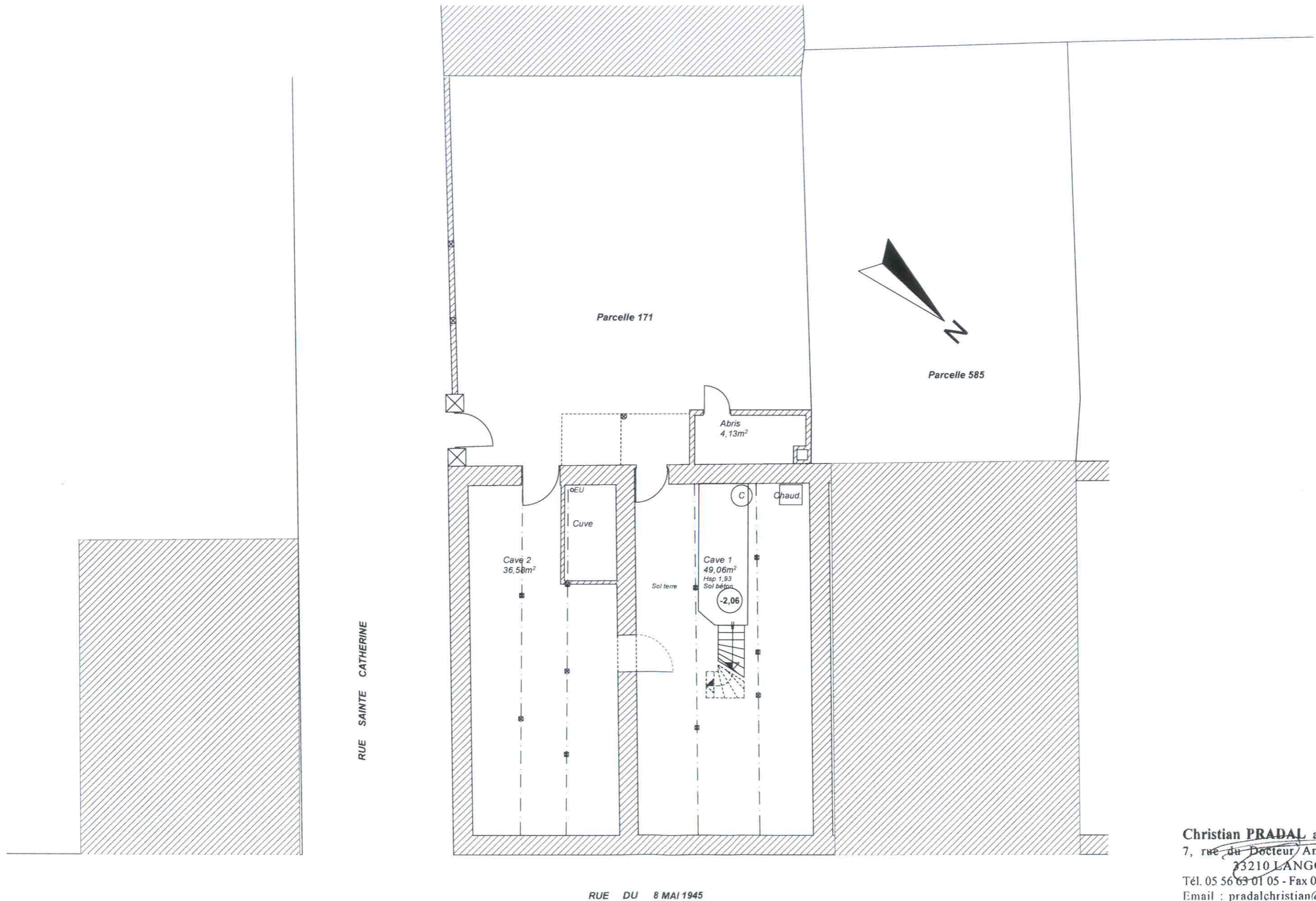

Christian PRADAL architecte dplg  
7, rue du Docteur Amand Papon  
33210 LANGON  
Tél. 05 56 63 01 05 - Fax 05 56 62 72 46  
Email : pradalchristian@wanadoo.fr

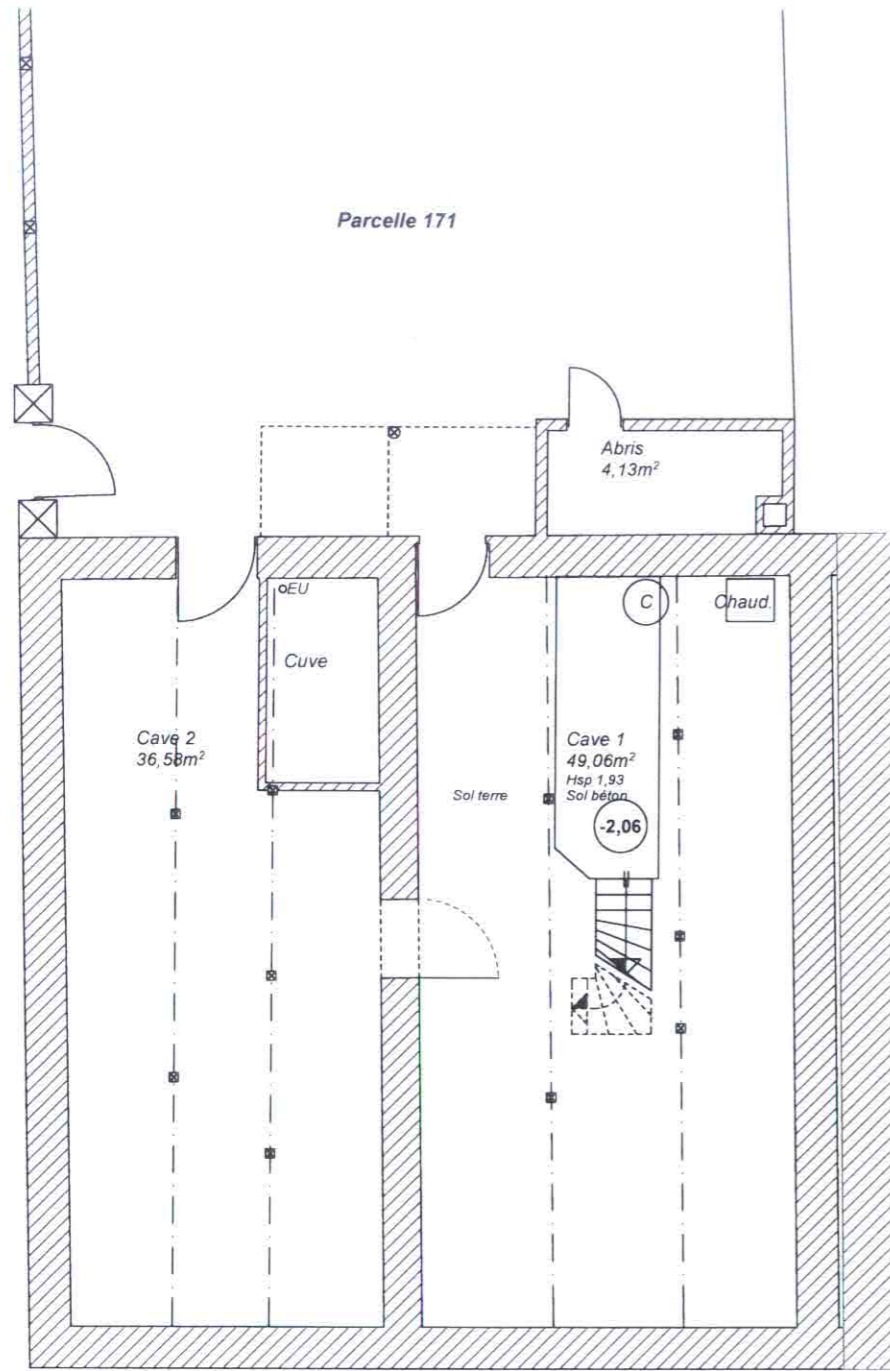

RUE DU 8 MAI 1945

Plan R-1

SURFACES	
Rdc	: 91,90 m <sup>2</sup>
R+1	: 91,49 m <sup>2</sup>
Total	: 183,40 m <sup>2</sup>
R-1	: 85,64 m <sup>2</sup>

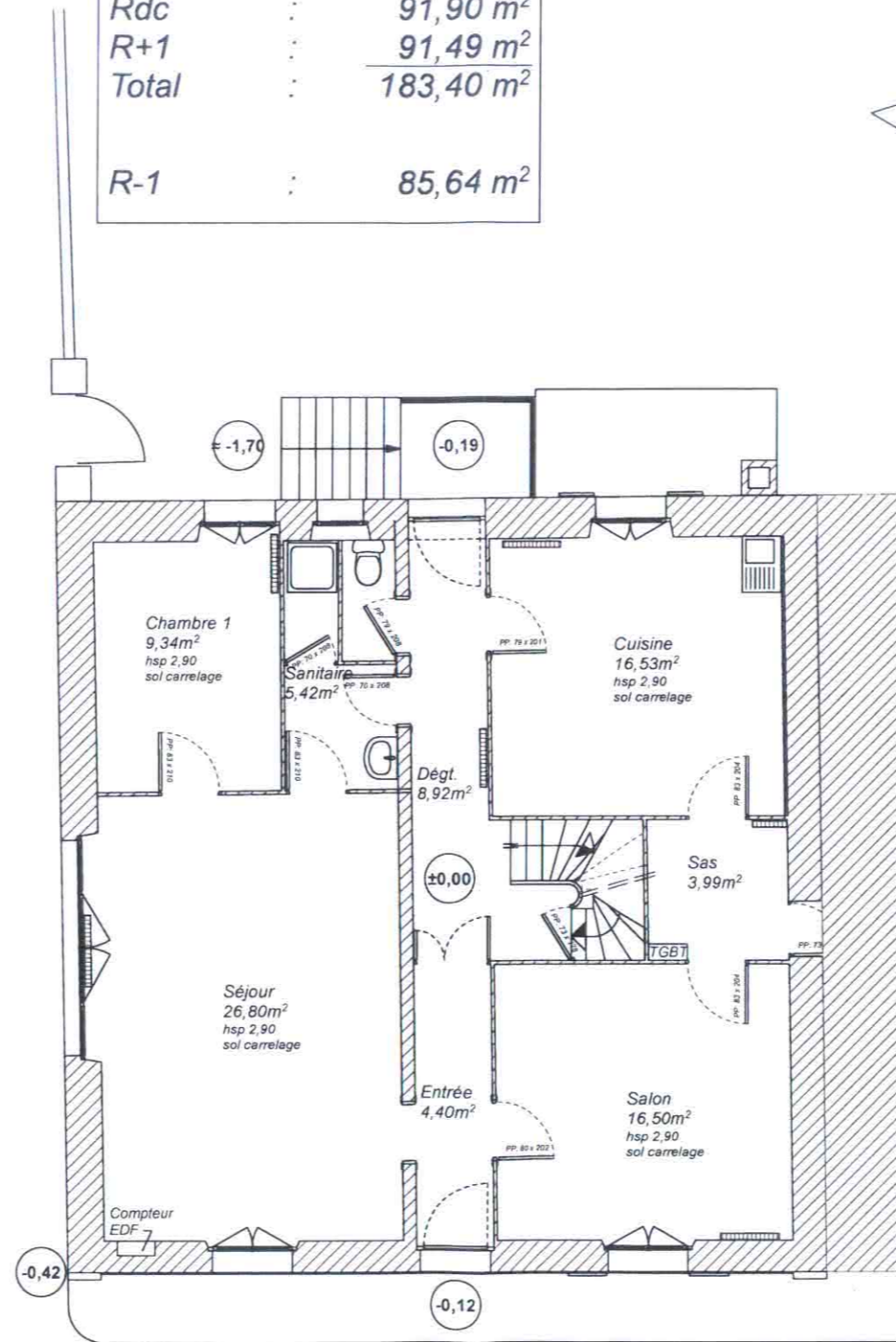

RUE DU 8 MAI 1945

Plan RDC

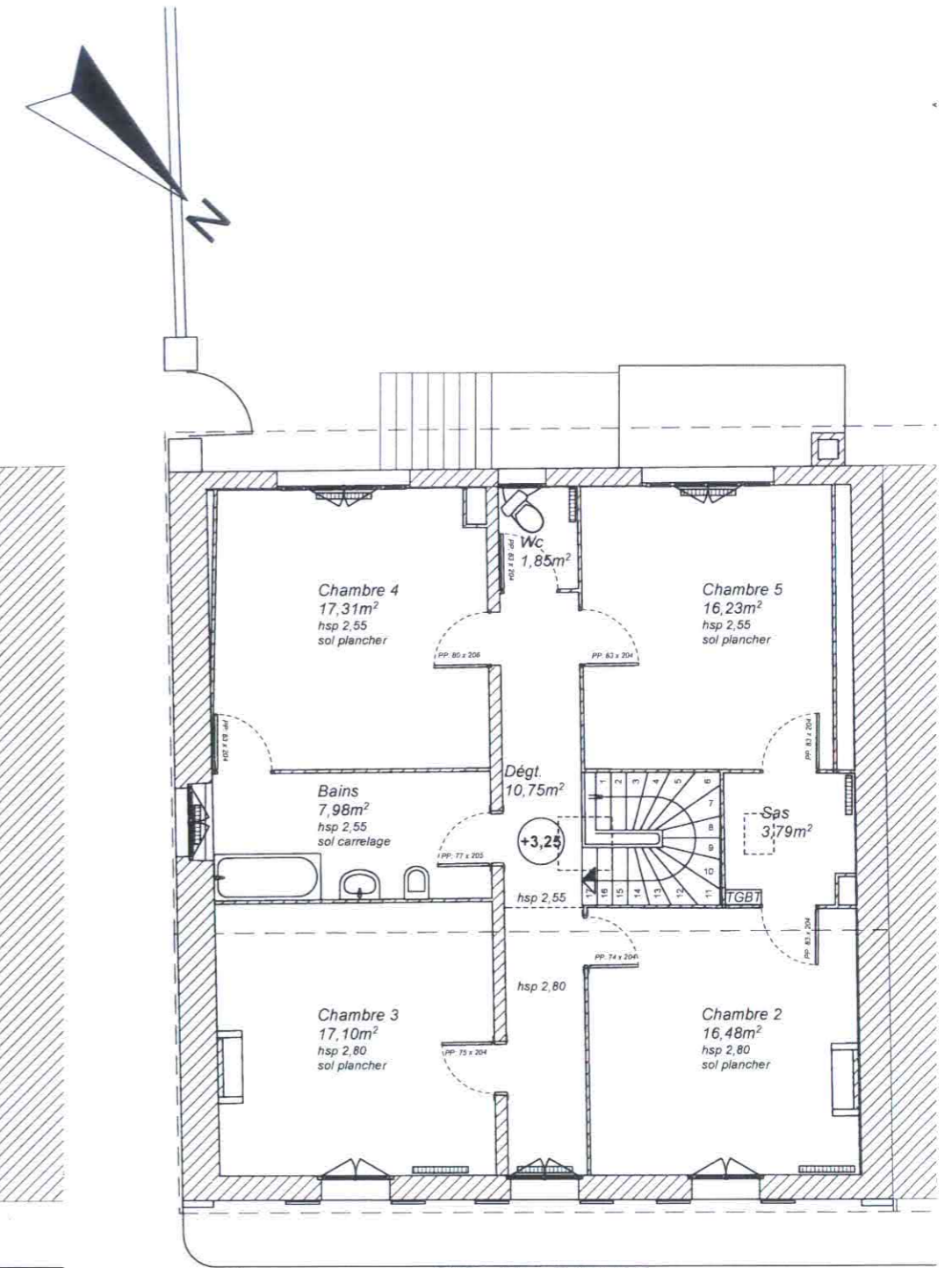

RUE DU 8 MAI 1945

Plan R+1

**Christian PRADAL** architecte dplg  
 7, rue du Docteur Amand Papon  
 33210 LANGON  
 Tél. 05 56 63 01 05 - Fax 05 56 62 72 46  
 Email : pradalchristian@wanadoo.fr

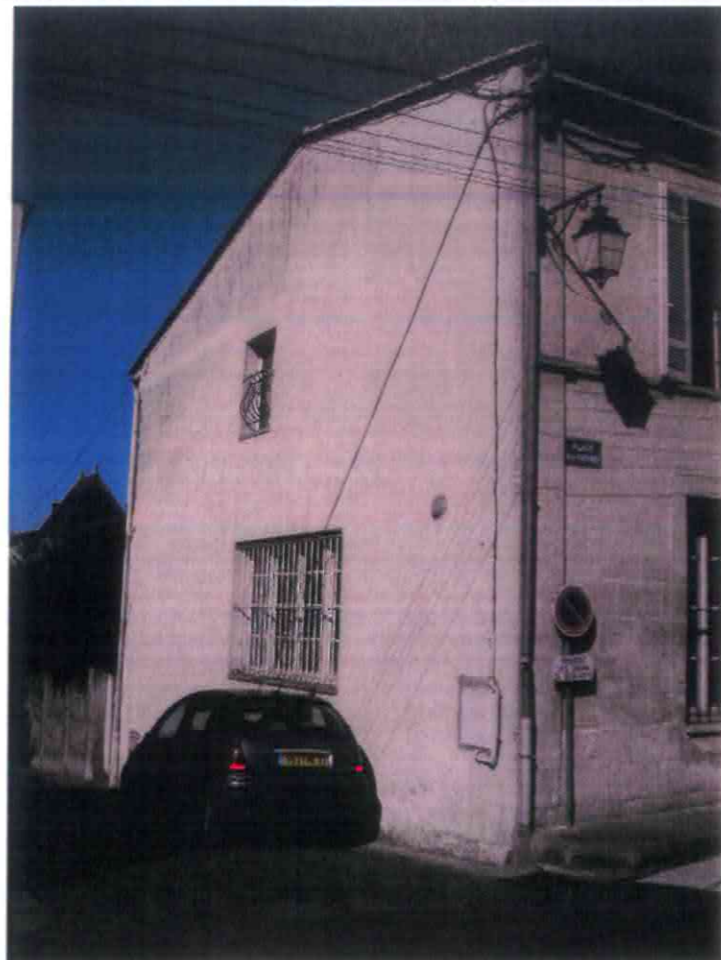

*Vue Sud Est*



*Vue Nord Est*



*Vue Sud Ouest*

**Christian PRADAL** architecte dplg  
7, rue du Docteur Amand Papon  
33210 LANGON  
Tél. 05 56 63 01 05 - Fax 05 56 62 72 46  
Email : pradalchristian@wanadoo.fr

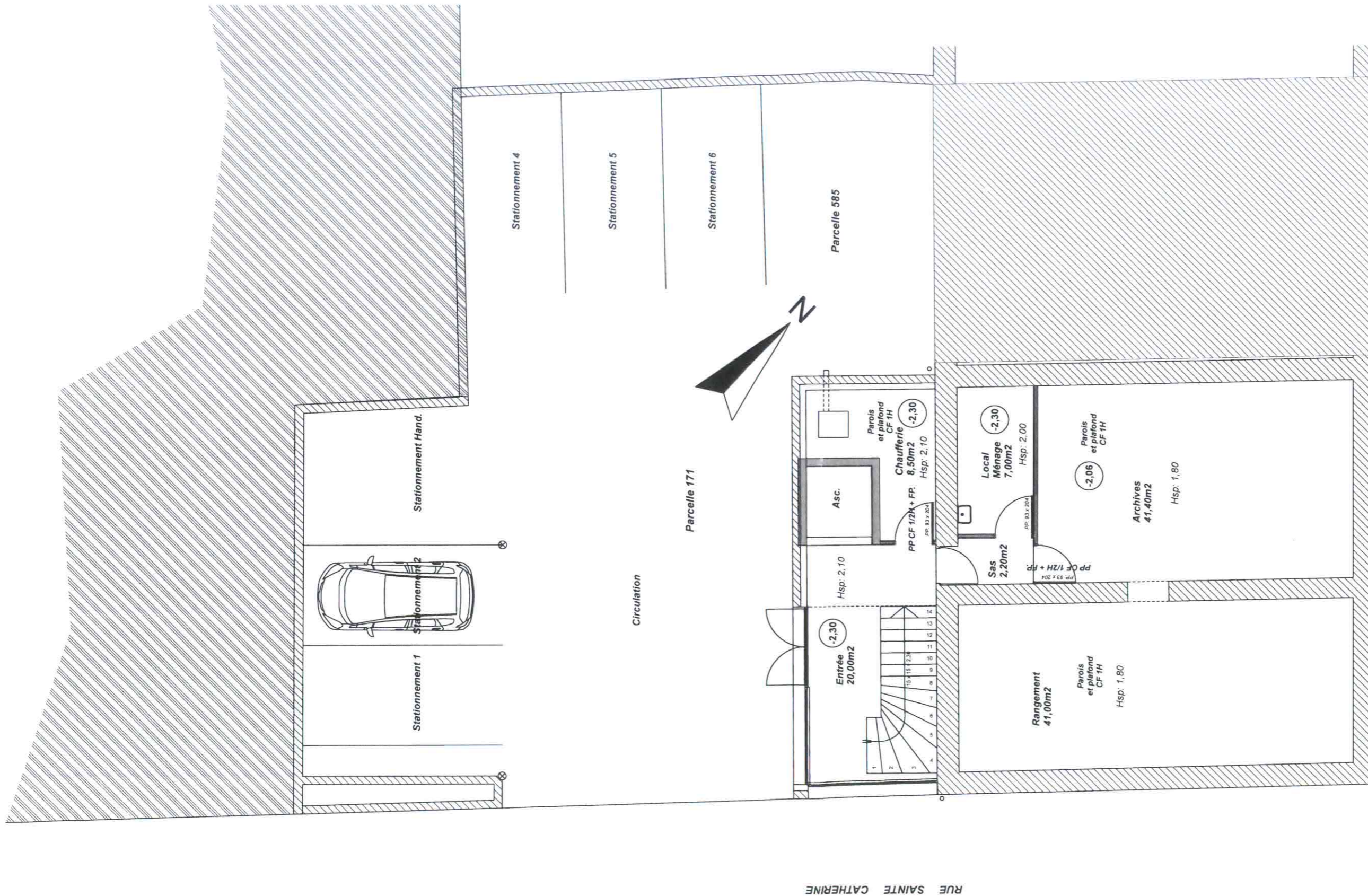

RUE DU 8 MAI 1945

Christian PRADAL architecte dplg  
 7, rue du Docteur Amand Papon  
 33210 LANGON  
 Tél. 05 56 63 01 05 - Fax 05 56 62 72 46  
 Email : pradalchristian@wanadoo.fr

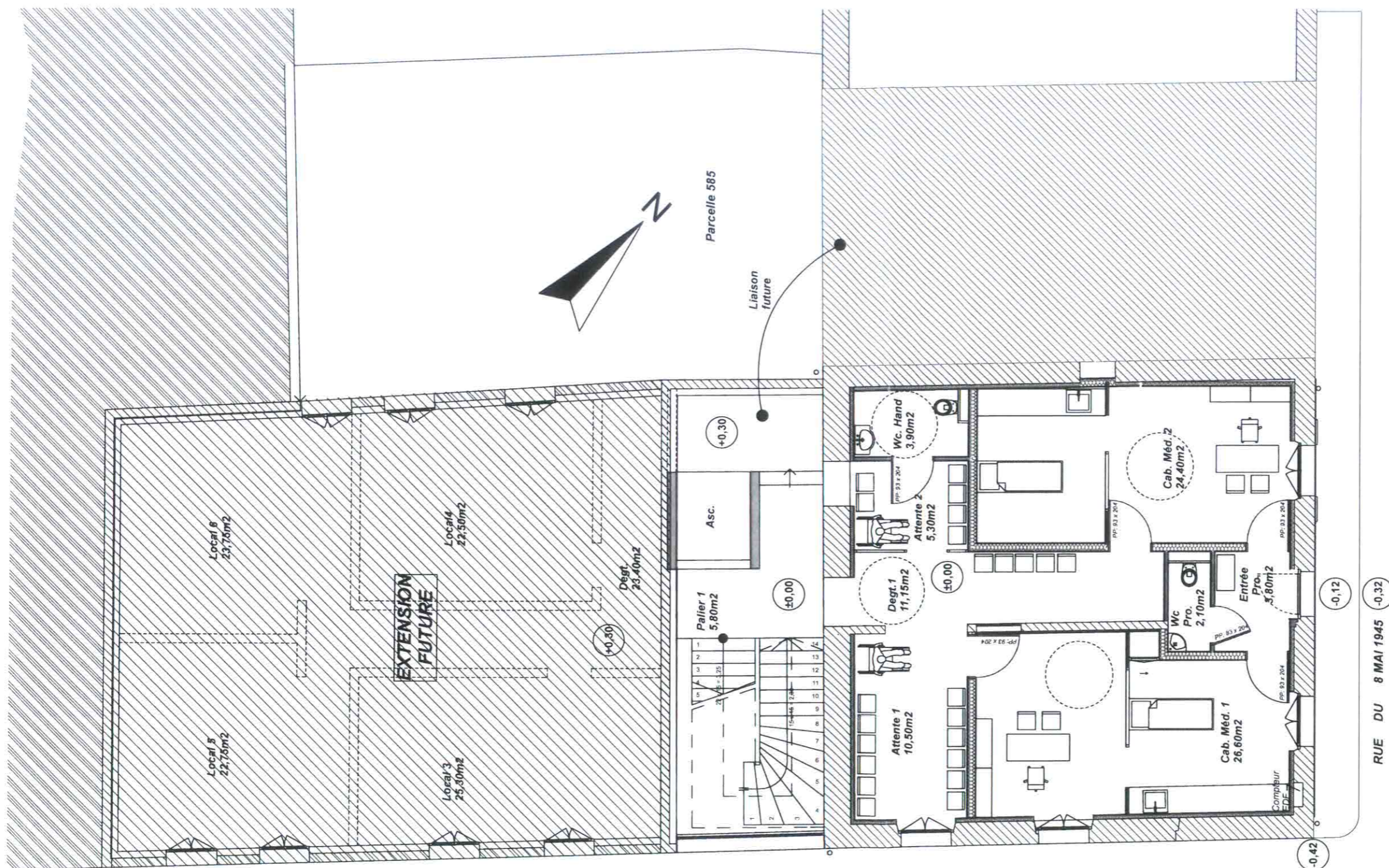

SURFACES UTILES	
<b>Existant réhabilité</b>	
Rez de Cour	37,50m <sup>2</sup>
Rez de Chaussée	88,70m <sup>2</sup>
Etage 1	91,70m <sup>2</sup>
<b>sous total</b>	<b>217,90m<sup>2</sup></b>
<b>Extension Desserte</b>	
Rez de Cour	28,50m <sup>2</sup>
Rez de Chaussée	11,80m <sup>2</sup>
Etage 1	5,15m <sup>2</sup>
<b>sous total</b>	<b>45,45m<sup>2</sup></b>
<b>sous total tranche 1</b>	<b>263,35m<sup>2</sup></b>
<b>Extension Plateaux</b>	
Rez de Chaussée	111,50m <sup>2</sup>
Etage 1	111,50m <sup>2</sup>
<b>sous total</b>	<b>223,00m<sup>2</sup></b>
<b>Exterieurs</b>	
Voirie	215,00m <sup>2</sup>

RUE SAINTE CATHERINE

**Christian PRADAL**, architecte dplg  
 7, rue du Docteur Amand Papon  
 33210 LANGON  
 Tél. 05 56 63 01 05 - Fax 05 56 62 72 46  
 Email : pradalchristian@wanadoo.fr

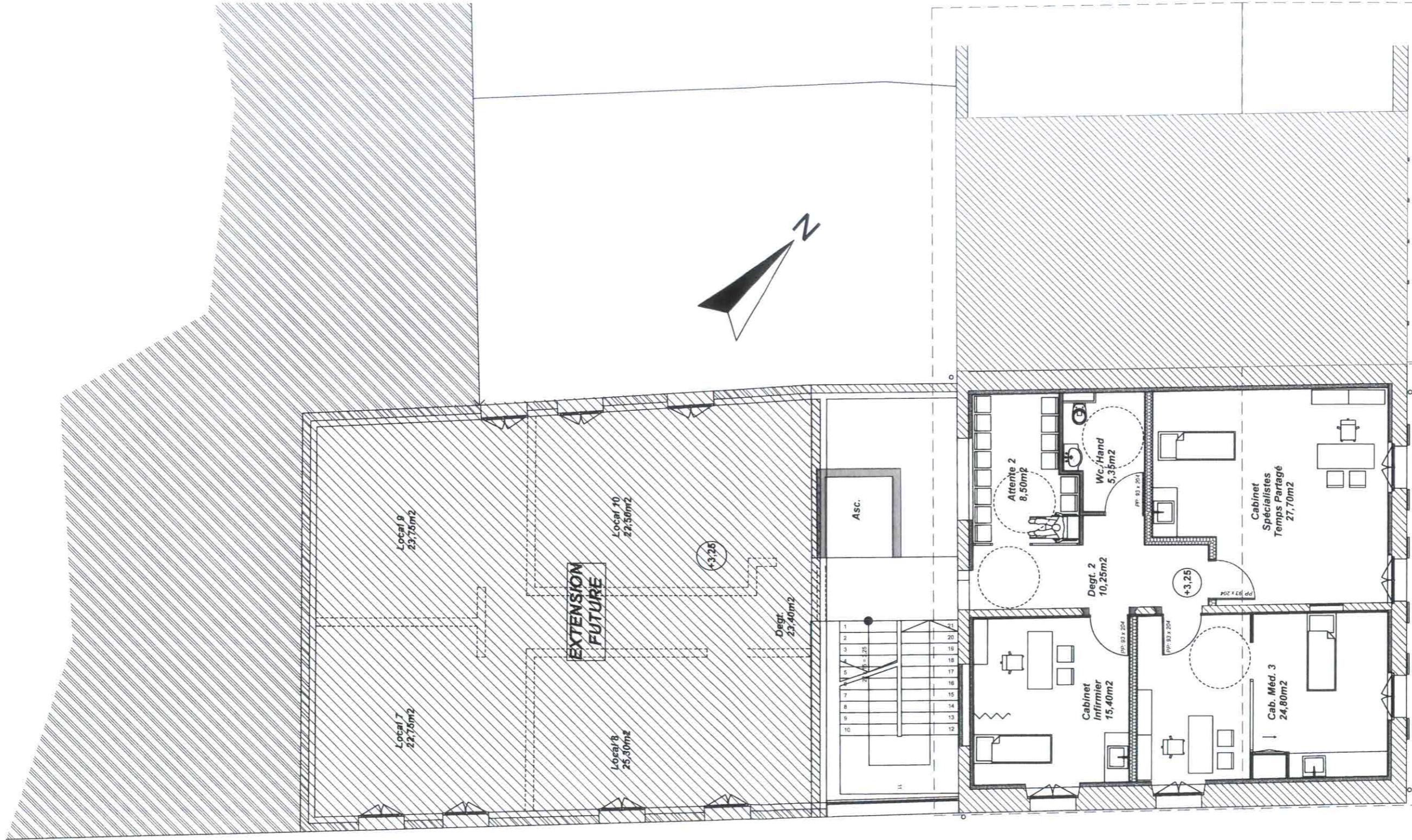

RUE DU 8 MAI 1945

RUE SAINTE CATHERINE

**Christian PRADAL** architecte dplg  
 7, rue du Docteur Amand Papon  
 33210 LANGON  
 56 63 01 05 - Fax 05 56 62 72 46  
 : pradalchristian@wanadoo.fr



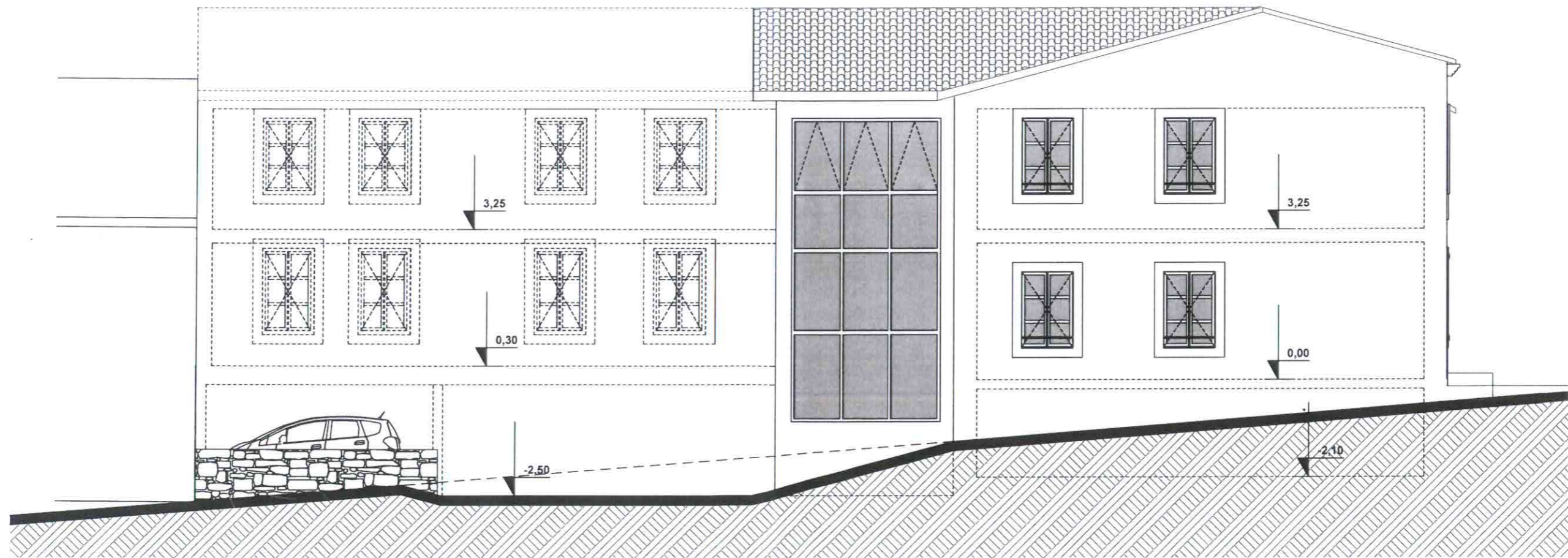

**Christian PRADAL** architecte dplg  
7, rue du Docteur Amand Papon  
33210 LANGON  
Tél. 05 56 63 01 05 - Fax 05 56 62 72 46  
Email : pradalchristian@wanadoo.fr